

**SIGNALISATIEPLAN
BUITENSPEELDAG
WOENSDAG 17 APRIL 2024**

Volgnummer technische dienst:

V24008BIS

CONTACTGEGEVENS

- Verantwoordelijke organisatie:
Pieterjan Beheydt

LEVEREN EN PLAATSEN SIGNALISATIE

- Signalisatie wordt geleverd door de gemeente.
- Parkeerverbod wordt geplaatst door de gemeente.
- **Signalisatie (afzetten straten en pleinen) wordt geplaatst door de organisatie (veiligheidskledij dragen!).**
- Voor de hulpdiensten moet er binnen de afgesloten straat steeds een vrije doorgang van 4 meter zijn.
- **Signalisatie wordt na het evenement door de organisatie aan de kant gezet (veiligheidskledij dragen!).**
- Opgelet neem de signalisatie weg van binnen de afgezette zone naar buiten (veiligheid!).

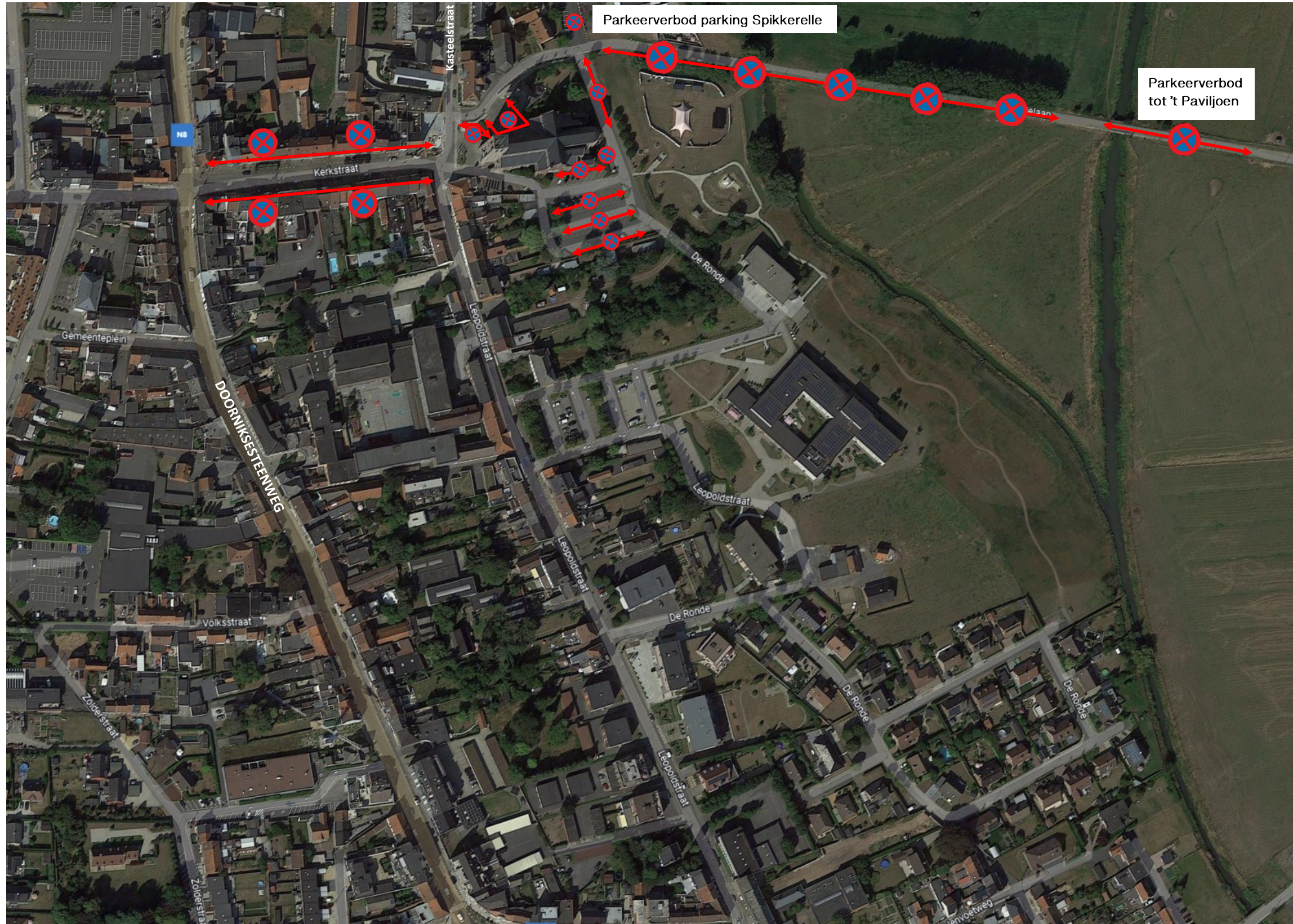

PARKEERVERBOD

Conform plan

- Parking Spikkerelle, Scheldelaan, Daniel Vermandereplein, Kerkstraat, deel Kasteelstraat, parking kerk en parking dekenij: van woensdag 17.04.2024 om 8.00 uur tot woensdag 17.04.2024 om 18 uur

AFZETTEN STRATEN EN PLEINEN

Conform plan

- Kerkstraat: van woensdag 17.04.2024 om 9 uur tot woensdag 17.04.2024 om 12.30 uur (zie p 2)
- Scheldelaan, Kerkstraat en Daniël Vermandereplein, Kasteelstraat: van woensdag 17.04.2024 om 12.30 uur tot woensdag 17.04.2024 om 18 uur (zie p 3 en 4)

OMLEIDING

Conform p 2 op woensdag 17 april van 9 tot 12.30 uur

EXTRA

- Paaltjes Kareelovenstraat verwijderen

Gezien en goedgekeurd
de burgemeester,

WOENSDAG 17 APRIL 2024 VANAF 9 UUR



WOENSDAG 17 APRIL 2024 VANAF 12.30 UUR

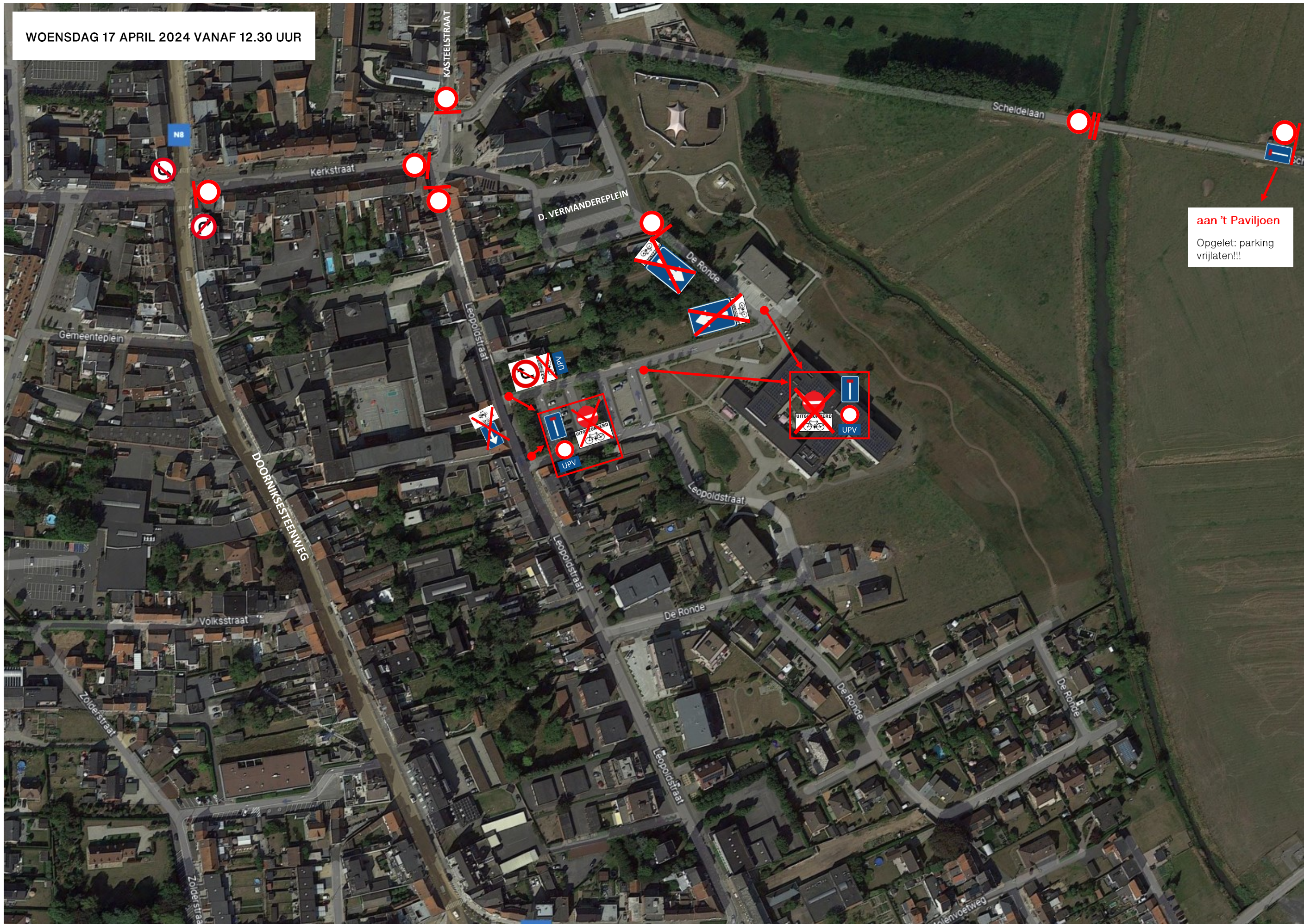

aan 't Paviljoen
Opgelet: parking
vrijlaten!!!

WOENSDAG 17 APRIL 2024 VANAF 12.30 UUR



ALGEMENE VOORZIENINGEN EN RICHTLIJNEN PZ MIRA BIJ SIGNALISATIE WIELERWEDSTRIJDEN EN EVENEMENTEN

1. Parkeerverboden

Plaats voldoende parkeerverbodsborden (E3) :



- Zeker bij het **begin** en het **einde** van iedere zone waar een parkeerverbod wordt ingesteld

Begin :
GXa

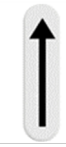

Doorlopend :
GXd



Einde :
GXb



- Herhaling van het parkeerverbod:**
 - ◇ Na onderbreking zone parkeerverbod door zijstra(a)t(en)
 - ◇ Richtlijn herhalingen op lange doorlopende stukken:
 - ⇒ Binnen bebouwde kom: Herhaling minimum om de 75 meter
 - ⇒ Buiten bebouwde kom: Herhaling minimum om de 100 meter
 - ⇒ **VUISTREGEL: Plaatsing parkeerverboden om de 2 verlichtingspalen**
- Op iedere plaats waar de rijbaan breder is dan 3 meter en waar de rijbaan niet is onderverdeeld in rijstroken
- Op de plaatsten die normaliter als uitwijkstrook worden gebruikt en waar kan geparkeerd worden.
- Op de plaatsen waar geparkeerde voertuigen een gevaar zouden kunnen betekenen, in het bijzonder in de omgeving van bochten (met inbegrip van de uitzwaaizones).

2. Eenrichtingsverkeer

In straten waar een **éénrichtingsverkeer** wordt opgesteld, dit bij ieder kruispunt signaleren door de plaatsing van de volgende verkeersborden :

F19



*Bij het begin van de éénrichtingsstraat.
Herhaling na iedere zijstraat.*

C1



*Bij het begin van iedere verboden richting van de éénrichtingsstraat.
Herhaling bij iedere zijstraat.*

C31a



of C31b



Plaats in de zijstraten die op de éénrichtingsstraat uitkomen een verkeersbord C31 om de verboden richting aan te duiden.

3. Contactgegevens

Gelieve bij eventuele vragen contact op te nemen met de dienst 'Openbare Orde/Evenementen' van de PZ Mira:

Functioneel mailadres pz.mira.evenementen@police.belgium.eu

1HINP Johan VERBRUGGE johan.verbrugge@police.belgium.eu

HINP Wouter DEWYN wouter.dewyn@police.belgium.eu