A V E L G E M

SIGNALISATIEPLAN

HARD ROCK FEST AVELGEM 2019

VRIJDAG 4 EN ZATERDAG 5 OKTOBER 2019

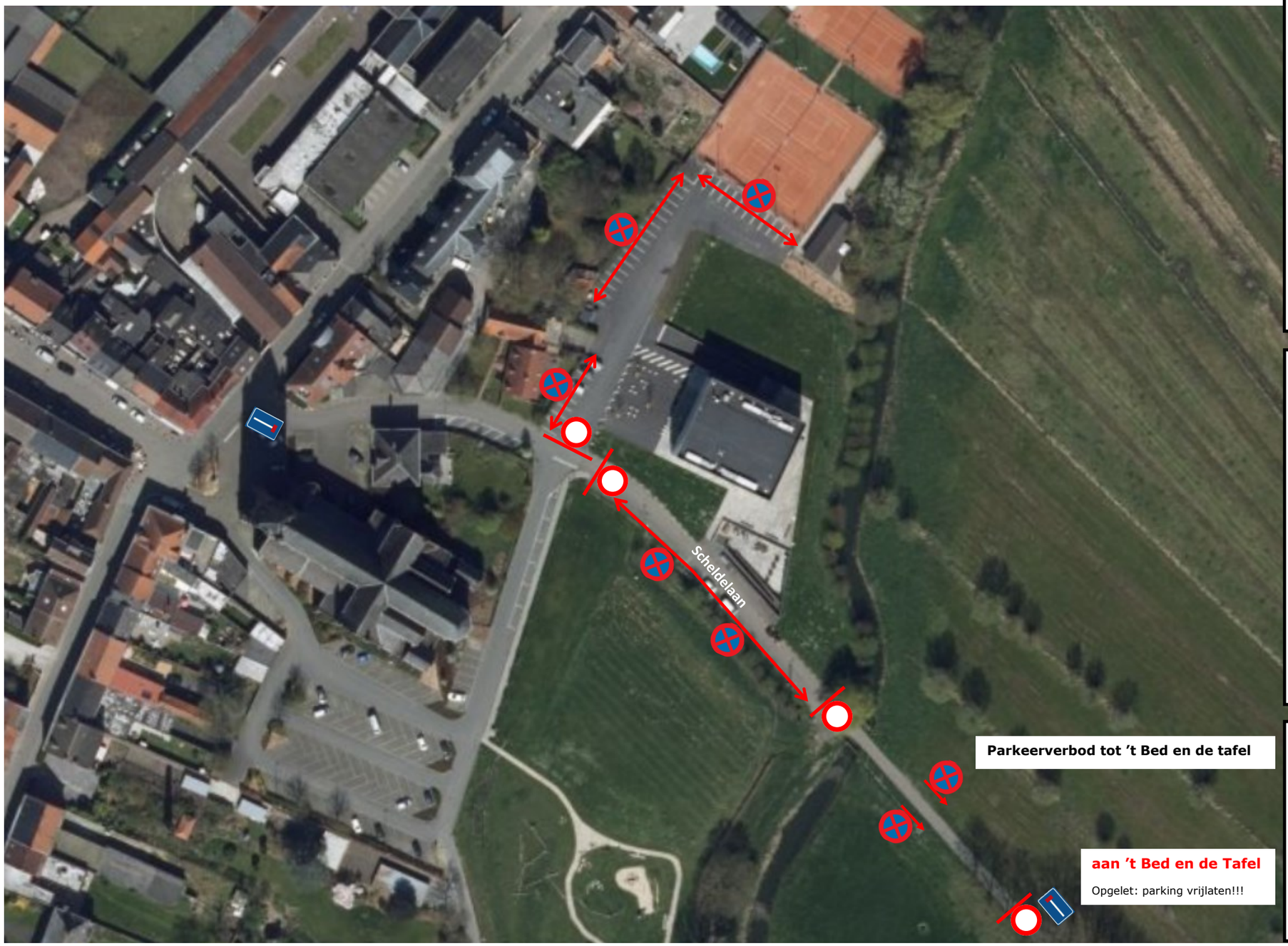

CONTACTGEGEVENS

- Verantwoordelijke organisatie: [redacted]

LEVEREN EN PLAATSEN SIGNALISATIE

- Signalisatie wordt geleverd door de gemeente.
- Parkeerverbod wordt geplaatst door de gemeente.
- Signalisatie (afzetten straten en pleinen) wordt geplaatst door de organisatie (veiligheidskledij dragen!).
- Signalisatie wordt na het evenement door de organisatie aan de kant gezet (veiligheidskledij dragen!).
- Opgelet neem de signalisatie weg van binnen de afgezette zone naar buiten (veiligheid!).
- Na het evenement worden de knipperlichten door de organisatie van de verkeerssignalisatie afgenomen. De technische dienst zal hiervoor vooraf de sleutel bezorgen aan de organisatie. De knipperlichten en sleutel dienen binnen de 2 werkdagen na het evenement terug bezorgd te worden aan de technische dienst.

PARKEERVERBOD

- Conform plan: van vrijdag 4-10-2019 om 12.00 uur tot zondag 6-10-2019 om 3.00 uur

AFZETTEN STRATEN EN PLEINEN

Conform plan

- Vrijdag 4-10-2019 van 15.00 uur tot zaterdag 5-10-2019 om 3.00 uur
- Zaterdag 5-10-2019 van 15.00 uur tot zondag 6-10-2019 om 3.00 uur

EXTRA

- Signalisatie (nadars) verlichten!

Gezien en goedgekeurd

de burgemeester,

Lieven Vantieghem

Getekend door: Lieven Vantieghem (Signatu
Getekend op: 2018-12-18 09:22:47 +01:00
Reden: Ik keur dit document goed

Gipod nummer: 4529781 Versie 17.12.2018

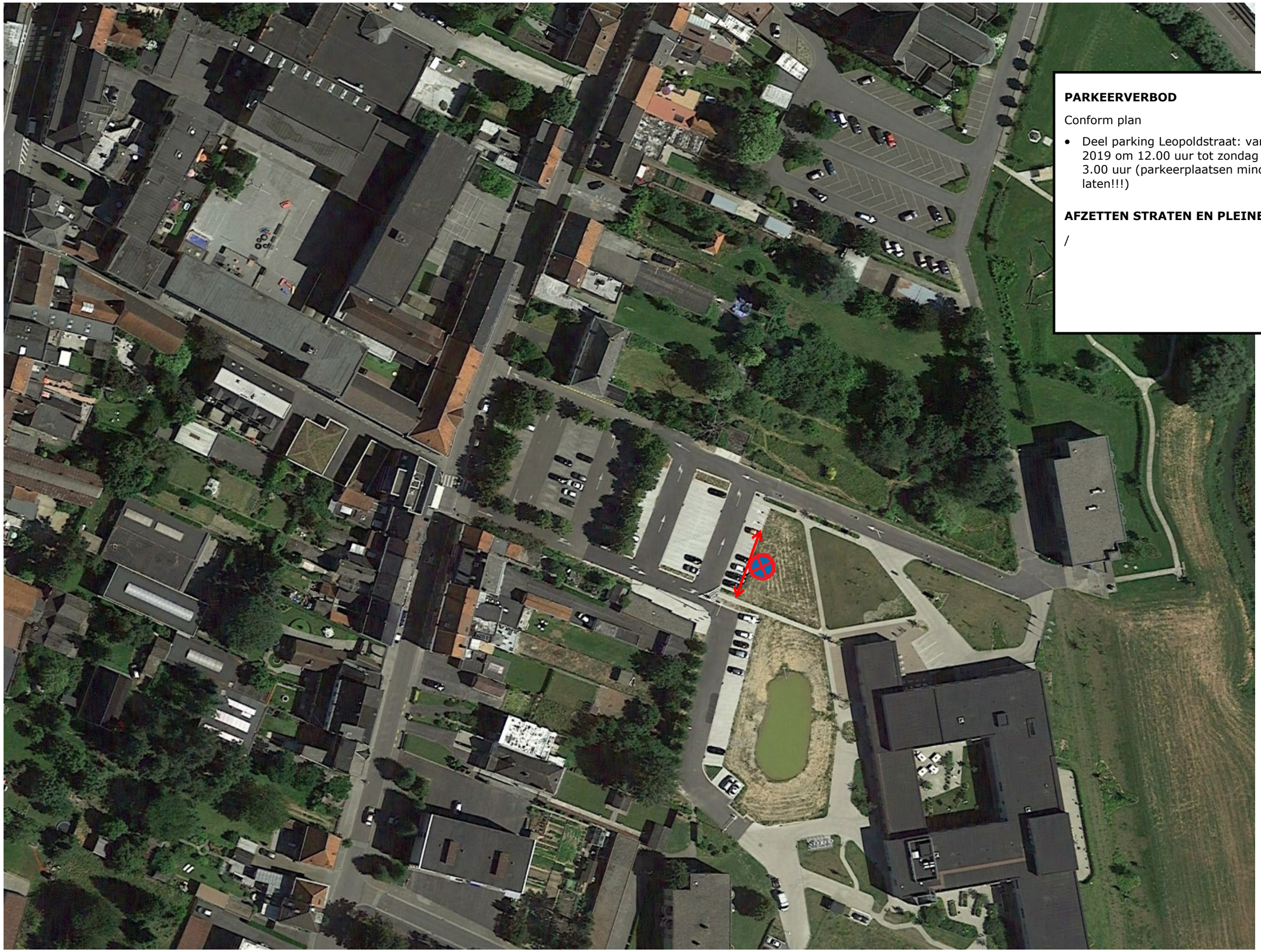

PARKEERVERBOD

Conform plan

- Deel parking Leopoldstraat: van vrijdag 4-10-2019 om 12.00 uur tot zondag 6-10-2019 om 3.00 uur (parkeerplaatsen mindervaliden vrij laten!!!)

AFZETTEN STRATEN EN PLEINEN

/