Info Avelgem

Ode aan Raveel

Eind november trokken alle leerlingen van de Avelgemse Academie "GAVKA" naar het Raveelmuseum te Machelen aan de Leie. Het werd voor de leerlingen een vernieuwende kijk op het begrip "realiteit".

Leerkrachten en leerlingen werkten sindsdien aan verscheidene opdrachten rond deze "nieuwe visie" van Roger Raveel. De 150 leerlingen gingen op zoek naar allerlei plastische interpretaties. Zij maakten tekeningen, schilderijen, grafiek, keramiek en installaties. Figuratie en abstractie werden verstrengeld tot één boeiende beeldtaal.

Binnenkort worden hun plastische creaties tentoongesteld in Spikkerelle. Graag verwelkomen wij u tijdens het openingsweekend op 10 en 11 mei of tijdens de tentoonstelling die loopt van 12 tot 23 mei.

PRAKTISCH

Op 10 en 11 mei van 14.00 tot 18.00 uur en van 12 tot 23 mei tijdens de openingsuren van Spikkerelle

Toegang gratis

Spikkerelle, Scheldelaan 6, Avelgem, 056 65 30 90, spikkerelle@avelgem.be

Info mei

Ode aan Raveel	1
Nieuwe balie burgerzaken	2
Oproep: foto's gezocht van de oude spoorwegbrug	2
Elektronische belastingaangifte	2
Sluitingsdagen mei '14	2
Terug van weggeweest… The Challenge	3
Voetbaltornooi secundair onderwijs	3
Theater op de boerderij!	3
Voordracht Week van de Opvoeding	3
Infovergadering duurzame mobiliteit maandag 5 mei	4
Openbaar onderzoek RUP Ter Muncken Herlokalisatie van het containerpark	4
De gemeente net houden, een taak van elke inwoner!	5
Respecteer het materieel voor de rattenbestrijding	5
Vacature ergotherapeut	6
Blijft mijn parkeerkaart altijd geldig?	6
Hulp nodig bij het aanvragen van school- en studietoelagen?	7
Bemiddeling	7
Wachtdiensten	7
Bevolking	7
Kalender mei 2014	8
Feest 60-jarigen	8

© (Digitaal Fotoarchief) GOKA

Foto's gezocht van de oude spoorwegbrug, gekend als de "IJzerwegbrug" p. 2

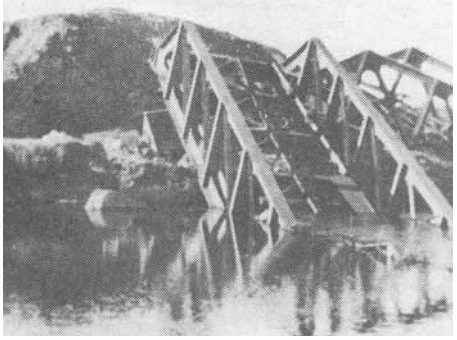

Nieuwe balie burgerzaken

Voortaan wordt u bij de dienst burgerzaken verder geholpen aan een nieuwe en bijzonder uitnodigende balie!

Bij de herinrichting ging ook extra aandacht naar de toegankelijkheid voor kinderen en personen met een handicap. Voortaan kunnen ook zij op aangepaste hoogte tekenen.

Oproep: foto's gezocht van de oude spoorwegbrug, gekend als de "IJzerwegbrug"

Je weet het wellicht al: nog dit jaar komt er een fietsbrug over de Schelde op de plaats waar vroeger de spoorwegbrug beide oevers met elkaar verbond. Volgens historische bronnen verdween de "IJzerwegbrug" in 1984, omdat het goederenverkeer op de Schelde voorrang kreeg.

We zijn nu op zoek naar foto's van de verdwenen brug. Heb jij nog beelden van deze brug over de Schelde, dus van vóór 1984? Dan kan je ons een groot plezier doen door een bericht te sturen naar info@avelgem.be. We zouden de foto's graag inscannen, en je krijgt ze onmiddellijk terug.

Meer info bij de dienst onthaal en communicatie op 056 65 30 30 of via info@avelgem.be

© (Digitaal Fotoarchief) GOKA

Elektronische belastingaangifte

Om jouw belastingaangifte elektronisch in te dienen via www.taxonweb.be, moet je inloggen met jouw elektronische identiteitskaart. Hiervoor heb je alleen een kaartlezer en jouw pincode nodig. Ben je je pincode verloren of vergeten? Vraag dan een nieuwe aan bij de dienst burgerzaken of via de website van de Algemene Directie Instellingen en Bevolking van de FOD Binnenlandse Zaken.

Als aanvrager vul je je rijksregisternummer en je e-mailadres in. De nieuwe codes worden dan binnen de drie weken verstuurd naar de dienst burgerzaken van jouw woonplaats.

Je kunt ook nog altijd inloggen met een token. Dat is een kaartje met beveiligingscodes. Daarvoor moet je een login en het token zelf aanvragen via https://iamapps.belgium.be/sma/generalinfo?language=nl. Opgelet! Het token wordt met de post opgestuurd. Het duurt dus enkele dagen vooraleer je het ontvangt.

Meer info bij de dienst burgerzaken op 056 65 30 30 of via burgerzaken@avelgem.be

Sluitingsdagen mei '14

- **donderdag 1 en 29 mei:** alle gemeentelijke diensten
- **vrijdag 2 mei:** sportcentrum Ter Muncken
- **vrijdag 30 mei:** administratief centrum, Spikkerelle, sportcentrum Ter Muncken en het Sociaal Huis

Terug van weggeweest... The Challenge

Op zaterdag 14 juni organiseert Burensportdienst in samenwerking met de provincie West-Vlaanderen een avontuurlijke sportdag in team. Afspraak in de Gavers in Harelbeke.

Elk team bestaat uit 3 personen. De proeven duren max. 10 minuten. Er wordt een apart klassement opgemaakt voor dames en heren in 2 categorieën

- Categorie 1: gemiddelde leeftijd onder de 40 jaar
- Categorie 2: gemiddelde leeftijd boven de 40 jaar

Hou je van een nieuwe uitdaging, kicks en avontuur. Hou alvast deze datum vrij en stel je ploeg samen!

Meer info bij de sportdienst op 056 65 30 60 of via sport@avelgem.be | Schrijf je nu reeds in – plezier verzekerd.

Voetbaltornooi secundair onderwijs

Op 7 mei maken de Avelgemse secundaire scholen zich op voor hun interscolair voetbaltornooi, dat dit jaar plaatsvindt op het voetbalterrein van Outrijve.

Zowel voor de dames als voor de heren wordt er per graad een apart tornooi georganiseerd. Ook deze keer wordt er 5 tegen 5 gespeeld. Vorig jaar gingen de dames van het Koninklijk Atheneum en de heren van het Sint-Jan Berchmans College met de zege lopen. Het belooft weer een superspannende strijd te worden! De namiddag start om 13.00 uur en het einde wordt verwacht om 17.30 uur.

Theater op de boerderij!

Op 22 mei brengen de leerlingen van het Conservatorium poëzie en theater op de boerderij.

Guido Gezelle in z'n eigen taal

jongeren kijken en zien om zich heen naar een plek en een landschap dat er vroeger ook al was - voordracht door de leerlingen

Modder

een naturalistisch boerendrama - toneelstuk door de leerlingen zelf geschreven

Afspraak op donderdag 22 mei om 19.30 uur op de boerderij in de Kerkstraat 19 (binnengaan via de grote poort), Avelgem.

Op woensdag 21 mei kun je ook de openbare examens 'Woord' bijwonen. De voorstellingen starten om 15.30 uur in Spikkerelle en worden later op de dag afgerond in de ridderzaal van het conservatorium.

Iedereen is welkom, toegang is gratis. Meer info: conservatorium@avelgem.be

'Ook zo gevoelig?'

Voordracht Week van de Opvoeding

Sensitieve kinderen en jongeren hebben een fijngevoelig zenuwstelsel. De prikkels uit hun omgeving laten een diepe indruk na, waardoor ze tijd en rust nodig hebben om deze indrukken te verwerken. Ze functioneren hierdoor op een bijzondere manier. Hun gevoeligheid kan als last of als gave beschouwd worden, afhankelijk van de manier waarop ermee omgegaan wordt.

'Ook zo gevoelig?' is een voordracht vol tips voor dagelijkse toepassing door An Michiels, coördinator van Sensitief vzw.

Na jarenlange ervaring in de bijzondere jeugdzorg heeft An Michiels verschillende therapeutische opleidingen gevolgd. Ze heeft zich gespecialiseerd in het omgaan met hooggevoeligheid en behandelt kinderen en volwassenen.

Praktisch: donderdag 22 mei om 20.00 uur, Ter Biest bibliotheek Avelgem, Doorniksesteenweg 77 A

€ 3 / € 2 voor leden Gezinsbond of bibliotheek of abonnees Spikkerelle

Na de lezing wordt een drankje aangeboden.

Inschrijven (noodzakelijk) vóór 16/05/2014: christian.lagrange@telenet.be, bibliotheek@avelgem.be of 056 65 30 40, spikkerelle@avelgem.be of 056 65 30 90

Organisatie: samenwerking Gezinsbond Gewest Avelgem, Gezinsbond afdelingen Groot-Avelgem, bibliotheek Avelgem en Spikkerelle.

week van de opvoeding

Infovergadering duurzame mobiliteit maandag 5 mei

In Avelgem zorgt transport voor 18% van de totale uitstoot van CO2. Hoog tijd dus voor meer duurzame mobiliteit.

Op maandag 5 mei, 20.00 uur, in de raadzaal van het gemeentehuis, kun je genieten van een toelichting rond de doorbraak van elektrische mobiliteit. Wij willen hiermee een aanzet geven tot een omschakeling van het gemeentelijk wagenpark naar duurzaam transport. Misschien kun jij als inwoner hier ook wel jouw voordeel mee doen?

Aansluitend willen wij met de aanwezigen nadenken over hoe wij in Avelgem beter kunnen omgaan met mobiliteit in al zijn aspecten. Verkeersveiligheid is een belangrijk thema waar wij dagelijks mee te maken hebben. Het zou dan ook leuk zijn mocht er uit de interesse van de inwoners een soort verkeersraad ontstaan, die een aantal keer per jaar kan geraadpleegd worden rond belangrijke mobiliteitsthema's. Heb je hiervoor interesse? Dan ben je van harte welkom op 5 mei, of indien je belet bent, kun je jouw gegevens bezorgen aan de dienst mobiliteit.

Meer info op 056 65 30 30 of via mobiliteit@avelgem.be

Openbaar onderzoek ruimtelijk uitvoeringsplan (RUP) Ter Muncken

Herlokalisatie van het containerpark

De gemeenteraad heeft op 31 maart 2014 het ontwerp ruimtelijk uitvoeringsplan RUP 6.1. Ter Muncken voorlopig vastgesteld. Het RUP wordt hoofdzakelijk opgemaakt om het gemeentelijk containerpark te herlokaliseren.

Het plangebied wordt begrensd door de Etienne Balcaenstraat, de Doorniksesteenweg, de Vredestraat en de Rijtgracht.

Er worden verschillende zones aangeduid.

- Een zone voor gemengde functies (zone 1) langs de Doorniksesteenweg en een stuk Etienne Balcaenstraat. In deze zone wordt een verweving van functies nagestreefd: wonen, handel, horeca, kantoren, diensten, kleinschalige bedrijven, socio-culturele voorzieningen, …
- Een zone voor wonen met beperkte nevenfuncties (zone 2) langs de Vredestraat en de Etienne Balcaenstraat. De toegelaten nevenfuncties zijn: kantoren, diensten en kleinschalige logies.
- Een zone voor recreatie (zone 3) ter hoogte van het bestaande sportcomplex met uitbreidingsmogelijkheid achter zone 1.
- Een zone voor gemeenschaps- en openbare nutsvoorzieningen (zone 4) langs de Etienne Balcaenstraat en doorlopend achter zone 2 langs dezelfde straat. Deze zone wordt specifiek voorzien voor het containerpark en de gemeentelijke technische dienst.
- Een zone voor groenbuffer (zone 5) langs de Rijtgracht.
- Een zone voor landbouw in de ruime zin (zone 6) rond de bestaande hoeve in de Etienne Balcaenstraat.

Daarnaast wordt een aslijn voor voetgangers- en fietsersverbinding in het verlengde van de Vredestraat voorzien en is er een indicatieve aanduiding van een groenscherm rond zone 4 en een bouwzone in zone 4. Voor elke zone gelden specifieke stedenbouwkundige voorschriften.

Het RUP ligt van 28 april 2014 tot en met 26 juni 2014 ter inzage tijdens de openingsuren van het gemeentehuis. Je kunt het plan ook consulteren via www.avelgem.be/leefomgeving/openbare-onderzoeken.

Opmerkingen en bezwaren kunnen tijdens het openbaar onderzoek aangetekend of afgegeven tegen ontvangstbewijs gericht worden aan de gemeentelijke commissie voor ruimtelijke ordening, Kortrijkstraat 8, 8580 Avelgem.

De gemeente net houden, een taak van elke inwoner!

Als we een mooie en nette gemeente willen, moet ieder van ons zijn verantwoordelijkheid opnemen. We herinneren je dan ook graag nog even aan de wetgeving, want als inwoner moet je namelijk:

- **jouw voetpad, oprit(ten), straatgoot, bermen, grachten of beken rond jouw eigendom onderhouden**
  - het onkruid en afval verwijderen
  - elke beschadiging aan het voetpad melden aan de gemeente
  - indien voorkomend: sneeuw- en ijzelvrij houden
- **afval volgens de regels verwijderen**
  - gebruik maken van de openbare vuilnisbakken enkel voor klein straatafval
  - de afspraken rond de wekelijkse huisvuilophaling respecteren
  - alle andere afval verwijderen via de speciaal daarvoor voorziene straatcontainers (glasbol, kledingrecipiënt), het containerpark of ophalingen op afroep door Imog
- **verantwoordelijkheid opnemen voor het afval geproduceerd door jouw hond**
  - neem, bij het wandelen met de hond, steeds plastieken zakjes mee. Als jouw viervoeter zijn behoefte doet, ruim het op, knoop het zakje dicht en deponeer het in de restafvalzak of in een openbaar vuilnisbakje

Een straatkolk is geen afvalputje of rioolrooster. Straatkolken zijn uitsluitend bedoeld voor de afvoer van regenwater dat op het openbaar domein valt. Gooi er dus geen afval of afvalwater in. De gemeentediensten vinden er al te vaak etensresten, verpakkingsafval, frituurvet of verf in terug. Vaak worden in de straatkolken ook zand, bladeren en bouwafval geveegd waardoor ze verstoppen en het regenwater niet meer kan weglopen. Hetzelfde geldt voor het lozen van cementvol spoelwater van betonmolens. Verstopte straatkolken vergroten het risico op overstroming, ondergelopen kelders en verstopte toiletafvoeren! Zorg er dus voor dat de straatkolken in uw omgeving het regenwater kunnen afvoeren en maak ook de overtreder er attent op.

Alleen door uw engagement als inwoner te verenigen met het engagement van de medewerkers van de openbare diensten, kan een propere gemeente worden gegarandeerd.

Respecteer het materieel voor de rattenbestrijding

Ratten kunnen ziekten verspreiden, brengen schade toe aan gewassen en aan de oevers van grachten en waterlopen, knagen aan isolatiemateriaal en elektrische leidingen. Daarnaast eten ze voedselvoorraden van andere dieren en bevuilen ze nesten en voedsel met hun uitwerpselen.

Al vele jaren doet de gemeente aan rattenbestrijding langs grachten, beken en in riolen. Hiervoor worden naast buizen met gif meer en meer mechanische middelen zoals fuiken en klemmen gebruikt. Deze mechanische middelen worden vooral langs de waterlopen geplaatst.

De rattenvangers doen al het mogelijke om het gebruikte materieel zo veilig mogelijk te plaatsen. Spijtig genoeg stellen ze vast dat heel wat door onbekenden opzettelijk kapot gemaakt worden.

Dit betekent niet alleen een verlies aan materieel, maar ook een groot gevaar voor de vandaal. Want als het klemgedeelte dichtklapt, riskeert deze persoon zijn handen of zijn voeten te verliezen.

Vandaar de oproep om respect te hebben voor het werk van de rattenvangers en vooral om van hun materieel af te blijven.

Wie weet heeft van vandalisme, vragen we om ons te verwittigen.

Meer info bij de dienst openbare werken en patrimonium op 056 65 30 30 of via technische.dienst@avelgem.be

Energielening aan 2% of 0%

Wie zijn woning en domicilie in Avelgem heeft, kan een goedkope of renteloze energielening afsluiten via het Fonds ter Reductie van de Globale Energiekost (FRGE).

De lening is bedoeld om energiebesparende investeringen te doen bij renovaties.

Deze investeringen kunnen zijn: dakisolatie, muurisolatie, vloerisolatie, superisolerende beglazing, condensatieketel of een CV-ketel op biomassa, warmtepomp, gaskachel of convector met een HR+label, pelletkachel, thermostatische regeling, zonneboiler, warmtepompboiler, gasgeiser of doorstromer voor warmwatervoorziening. Andere energiebesparende maatregelen worden per aanvraag geëvalueerd. De plaatsing van fotovoltaïsche zonnepanelen komt niet in aanmerking.

De technische vereisten zijn dezelfde als deze die gehanteerd worden voor de premies van de Vlaamse overheid en/of de Netbeheerders. Hierbij zijn de strengste normen doorslaggevend.

Je kunt de lening aangaan op basis van je persoonlijke behoeften en terugbetalingscapaciteit. Ze bedraagt wel maximaal 10.000 € en is terug te betalen in maximaal 5 jaar.

Je woning moet aan enkele voorwaarden voldoen: ze moet minstens 5 jaar oud zijn en moet dienst doen als hoofdverblijfplaats. Je moet er dus ook je domicilie hebben.

Er zijn geen inkomensvoorwaarden. De lening aan 2% staat open voor iedereen.

Enkele groepen komen in aanmerking voor een renteloze lening (0%): mensen met verhoogde tegemoetkoming bij hun ziekenfonds, mensen met een beperkt inkomen, mensen in schuldbemiddeling die hun verwarmingsfactuur niet kunnen betalen, mensen die begeleid worden door het OCMW voor betalingsproblemen bij hun energiefacturen.

Je kunt een aanvraag indienen in het Sociaal Huis, dienst Woon-Zorg, Leopoldstraat 66, 8580 Avelgem.

Meer info vind je ook op www.energiekeregio.be/nl/Energieleningen_FRGE/Aanvragen/

Vacature ergotherapeut

Woon-zorghuis Ter Meersch is een kleinschalige ouderenvoorziening met 65 woongelegenheden voor zorgbehoevende bejaarden, die deel uitmaakt van de dienstverlening van OCMW Avelgem. In de nabijheid van het Woon-zorghuis Ter Meersch beschikt het OCMW Avelgem eveneens over 40 serviceflats voor bejaarden. Binnenkort is er een aanwervingsexamen met aanleg van een wervingsreserve voor de duur van 2 jaar voor een:

Ergotherapeut Voltijds (m/v)

WOON ZORG HUIS Ter Meersch

Functieomschrijving

Je staat enerzijds in voor de begeleiding van de bewoners in hun functioneren en neemt deel aan het multidisciplinair overleg (halftijds).

Daarnaast leid je het animatieteam (2 collega's) en ben je de gangmaker voor de animatieve grondhouding in het woon-zorghuis (halftijds).

Aanwervingsvoorwaarden

Houder zijn van een diploma van ergotherapeut.

Aanbod

- een boeiende functie in een kleinschalig woon-zorghuis.
- een contract onbepaalde duur - verloning volgens barema (BV1-BV3) - overname anciënniteit
- maaltijdcheques en hospitalisatie-verzekering.

Geïnteresseerd in deze functie?

Richt jouw kandidatuur schriftelijk aan OCMW Avelgem t.a.v. mevr de voorzitter, Leopoldstraat 66, 8580 Avelgem of per email sociaalhuis@avelgem.be, dit uiterlijk tegen 16 mei 2014.

Datum schriftelijke proef: zaterdag 24 mei 2014 van 9.00 tot 12.00 uur. Eventuele bijkomende inlichtingen zijn te verkrijgen bij de secretaris van het OCMW op 056 65 07 70.

Blijft mijn parkeerkaart altijd geldig?

In principe is een parkeerkaart levenslang geldig. Onder het symbool van de persoon in een rolstoel staat dan: "vervaldatum: onbepaald" of "vervaldatum: geldig tot 31/12/9999".

Maar, als er achter de "vervaldatum" een andere datum staat, dan kun je de kaart slechts gebruiken tot aan die datum. Dit is het geval:

- als jouw kaart vóór 1 oktober 2005 werd afgeleverd (al de kaarten afgeleverd voor die datum hebben een geldigheidsduur van 10 jaar en worden niet automatisch hernieuwd)
- als jouw handicap erkend wordt voor een bepaalde periode (dit is de datum die op jouw bewijs van erkenning staat en op jouw kaart)

Op het ogenblik dat jouw parkeerkaart bijna vervalt, kun je een verlenging aanvragen in het Sociaal Huis bij de dienst Woon-Zorg of je kunt ook rechtstreeks een aanvraag doen op http://handicap.fgov.be.

Wanneer moet de kaart terug-gestuurd worden en naar wie?

Jouw gezondheidstoestand verbetert

Als jouw gezondheidstoestand verbetert en je niet meer voldoet aan de voorwaarden, dan moet je de kaart terugsturen.

In geval van overlijden

In dat geval moet iemand (een naaste, een vriend, een buurman,...) de kaart terugsturen.

De kaarten kunnen binnengebracht worden in het Sociaal Huis bij de dienst Woon-Zorg.

Meer info in het Sociaal Huis op 056 65 07 70 of via sociaal huis@avelgem.be

Hulp nodig bij het aanvragen van school- en studietoelagen?

Ook voor 2013-2014 kunnen heel wat gezinnen een beroep doen op de school- en studietoelagen van de Vlaamse Gemeenschap. Een aanvraag doen kan online of op papier tot en met 1 juni 2014.

Heb je hulp nodig bij het invullen van het aanvraagformulier of bij het online indienen van jouw aanvraag?

Maak een afspraak met de dienst WoonZorg op het nummer 056 65 07 70.

Wat breng je allemaal mee?

- elektronische identiteitskaart en pincode of federaal token; een federaal token kun je aanvragen via www.belgium.be. Je moet wel rekening houden met een levertijd van 10 werkdagen
- bewijzen van alimentatiegeld (aan de hand van rekeninguittreksel)
- huurovereenkomst (bij kotstudenten)
- bewijs van leefloon + het bedrag
- attesten van eventuele inkomensvervangende tegemoetkomingen

Meer info in het sociaal huis op 056 65 07 70 of via sociaal huis@avelgem.be

Bemiddeling

Een moeilijke echtscheiding, een geschil over het hoederecht, een conflict met je buur of huisbaas…? Een gerechtelijke procedure is niet altijd de beste oplossing. Bemiddeling is één van de mogelijke alternatieven waarbij een neutrale persoon, de bemiddelaar, in een strikt vertrouwelijke sfeer samen met jou en de andere partij(en) een akkoord zoekt, dat aanvaardbaar is voor iedereen.

Bemiddeling is toegankelijk voor iedereen. Het is minder formeel dan een gerechtelijke procedure, verloopt in de regel ook vlugger en is meestal ook minder duur. De bemiddelaar begeleidt het volledige traject. Hij of zij zorgt ervoor dat de partijen juist geïnformeerd zijn en dat de onderhandelingen evenwichtig verlopen.

De bemiddelaar zorgt ook voor een geschreven overeenkomst, die kan gehomologeerd worden door de bevoegde rechtbank. Hierdoor krijgt de overeenkomst dezelfde juridische waarde als een vonnis dat uitgesproken werd door de rechtbank.

Een lijst van bemiddelaars en hun interventiegebied vind je op www.juridat.be/bemiddeling/

Wachtdiensten

- **apotheek**: www.geowacht.be of 0903 922 48 (€ 1,5 per minuut en verplicht tussen 22.00 en 9.00 uur)
- **dokter**: 056 64 75 20 maar 055 38 89 00 voor de inwoners van Kerkhove
- **tandarts**: 0903 399 69

Bevolking

Geboorten

14.02.2014 Liam Demeyere, zoon van Tom en Julie Jaumain

21.03.2014 Nanou Allegaert, dochter van Jochen en Christel Verheecke

21.03.2014 Yothin Theeten, zoon van Jork en Waraphorn Nathaemphoi

24.03.2014 Annelou Grijp, dochter van Nicolaas en Lise Léger

28.03.2014 Yenno Deconinck, zoon van Maarten en Tatiana Mahieu

03.04.2014 Camille Van Melle, dochter van Glenn en Stefanie Delaey

Huwelijken

01.04.2014 Andy Deloose en Eva Degraeve

05.04.2014 Pieter Holvoet en Lise Van Den Noortgate

12.04.2014 Steve Soens en Sabien Degroote

Overlijdens

22.03.2014 Roy Caes

31.03.2014 Armand D'Hondt, echtgenoot van Andréa Derycke

02.04.2014 Marie-Jeanne Paemelaere, weduwe van Raphaël Vanwettere

03.04.2014 Julien Depaepe, echtgenoot van Tania Deconninck

09.04.2014 Liliane Van den Bulcke, weduwe van Urbain Messeeuw

18.04.2014 Noël Dendoncker, echtgenoot van Rosanne Vryghem

20.04.2014 Roger Vandenbroucke, echtgenoot van Margeurite Vandenberghe

cultuur | senioren | sportief | jeugd | feest | varia

Kalender mei 2014

Wil je jouw activiteit ook in deze agenda? Meld jouw evenement dan via www.uitdatabank.be.

TOT 03 MEI DE GROOTE OORLOG, DOOR HET OOG VAN DE LENS | GC Spikkerelle | info@fotostudiostreuvels.be

TOT 03 MEI MINIATUURCIRCUS DARNIE DOOR MICHEL GODEAU | GC Spikkerelle - open alle dagen van 09.00 tot 17.00 uur | Curieus Avelgem | 0476 87 76 19

DO 01 FAIR TRADE ONTBIJT | GC Spikkerelle van 07.00 tot 10.00 uur | € 8; kinderen van 6 tot 11 jaar € 5 | VIVA-SVV Avelgem | 0497 27 27 86

ZO 04 BEZOEK DE TOMBEELMOLEN | Tombeelmolen van 14.30 tot 17.30 uur | | vzw Vrienden van de Molen te Outrijve | joel.dewaele@skynet.be | www.avelgem.be

ZO 04 ROCHDALE FESTIVAL CHOIR | kerk O.LV. Geboorte en St. Eligius Waarmaarde om 15.00 uur | inkom gratis | www.rochdalefestivalchoir.org.uk

DO 08 ONDER ONS KAARTNAMIDDAG | Zaal "De Gilde" om 14.00 uur | Ziekenzorg CM | 056 64 51 30

VR 09 TOT 23 MEI EXPO GAVKA | GC Spikkerelle | dienst jeugd en cultuur Avelgem | 056 65 30 90 | spikkerelle@avelgem.be

ZA 10 OPEN DAGEN | Basisschool De Toekomst van 14.00 tot 17.00 uur | www.bsDeToekomst.be

ZO 11 OPEN DAGEN | Basisschool De Toekomst van 14.00 tot 17.00 uur | www.bsDeToekomst.be

WO 14 KAARTNAMIDDAG | Foyer GC Spikkerelle om 14.00 uur | VFG Avelgem | 055 38 99 98

WO 14 PROJECT WINDMOLEN EN ENERGIE | Tombeelmolen om 14.30 uur | joel.dewaele@skynet.be

VR 16 LANKMOED: STILT | GC Spikkerelle om 20.15 uur | € 13; € 12: -26/+55 Abonnementsvoorstelling | dienst jeugd en cultuur Avelgem | 056 65 30 90 | spikkerelle@avelgem.be

ZO 18 WATERSPORTDAG | Scheldekaai Kerkhove van 14.00 tot tot 18.00 uur | kloron | info@kloron.be

WO 21 INFOVERGADERING WOONVORMEN VOOR WIE EEN DAGJE OUDER WORDT | Zaal "De Gilde" om 14.00 uur | Ziekenzorg CM | 056 64 51 30

DO 22 WEEK VAN DE OPVOEDING: 'OOK ZO GEVOELIG?' | Bibliotheek - zaal Ter Biest van 20.00 tot 22.00 uur | € 3; € 2: leden gezinsbond/bibliotheek/abonnees | dienst jeugd en cultuur Avelgem | 056 65 30 90 | spikkerelle@avelgem.be | zie pagina 3

ZO 25 BEZOEK DE TOMBEELMOLEN | Tombeelmolen van 14.30 tot 17.30 uur | vzw Vrienden van de Molen te Outrijve | joel.dewaele@skynet.be | www.avelgem.be

DI 27 ONTHAALNAMIDDAG | Basisschool De Toekomst om 14.00 uur | www.bsDeToekomst.be

DI 27 SPELNAMIDDAG | GC Spikkerelle om 14.00 uur | VFG Avelgem | 0474 36 22 33

DI 27 BBQ CULINAIR - VOLZET | GC Spikkerelle van 19.00 tot 22.00 uur | dienst jeugd en cultuur Avelgem | 056 65 30 90 | spikkerelle@avelgem.be

Feest 60-jarigen op 18 oktober 2014 in Salons Alta Ripa

Alle geboren of ingeweken Avelgemnaren uit het geboortejaar 1954 zijn van harte welkom met hun partner. Voor een vlotte communicatie vragen de organisatoren nu al aan alle 1954-ers om hun e-mailadres door te sturen naar lieve.avelgem@telenet.be.

Ken je nog iemand uit 1954, die uitgenodigd kan worden? Mail dan ook zeker zijn/haar adresgegevens door. De "officiële" uitnodiging met alle verdere praktische gegevens valt begin september in de bus.

Gemeentelijk informatieblad | maandelijks - niet in augustus | 32ste jaargang | mei 2014 | nr. 5
Samenstelling en opmaak: Eugenie Gemmerich | info@avelgem.be | www.avelgem.be
Verantwoordelijke uitgever: Tom Beunens | Waterhoek 5 | 8580 Avelgem